

困り事ありませんか？
「各種助成金」
「会社設立」
「労働保険」 などなど…
組合にご相談ください！



団結まつやま
埼玉土建一般労働組合東松山支部機関紙

発行所
埼玉土建一般労働組合
東松山支部教宣部
住所 東松山市山崎町2-16
TEL: 0493-23-3302
FAX: 0493-23-3328
編集発行者

春の大運動を成功させ 2年連続の組織実増を

互いに決意を固めあろう

2022旗びらき&春の拡大月間出陣式

1月20日(木)、支部事務所2階を会場に「2022旗びらき&春の拡大月間出陣式」が開催され、支部役員(青年部長、主婦の会会長、シニア友の会会長含む)や分会代表など、全6分会から19人の仲間が参加しました。

コロナ禍のため、参加者をしぼった上で、飲食を伴わない集会となりましたが、2022年も運動を前進させていく出発点として決意を固め、また春の拡大月間を成功させていく意思統一が行われました。

例年、多くの仲間を集めた「旗びらき&春の拡大月間出陣式」は、支部長のあいさつに続き、来賓から「旗びらき」を行ってきまじ、メッセーシを寄せ、新型コロナウイルスの感染拡大が収束の兆しを見せない中、分会が



今年も組合の団結の力で「ガンバろう！」



松山中央分会



川島分会



吉見東分会



吉見西分会



青年部



主婦の会



シニア友の会

抱負を語る各分会・青年部・主婦の会・シニア友の会の代表



次に、参加した各分会の代表から、新年にあたっての抱負、拡大月間に望む決意を語ってもらいました。「2月の『カウントダウン期間』に間に合うように、すでに一人確約をもらっている(松山中央)」など、拡大を意識した発言も飛び出しました。分会代表のあいさつが終了すると、支部長・青年部長・主婦の会会長・シニア友の会会長の四氏による「鏡びらき」が行われました(樽の中身はお茶などのペットボトルを入れてあります)。そして「新春お楽しみ抽選会」が開催されました。受付で配布された式次第に抽選番号がすでに振られた形で、支部長・副支部長が順番に抽選箱から番号を引き、番号が読み上げられるたびに「俺だ!」「当たった!」など歓声が起こりました。



「せーの」の掛け声で「鏡割り」

最後に、副支部長から閉会のあいさつが行われ、青年部長による「団結ガンバろう」に参加者全員で行って終了しました。

武蔵野

久しぶりに作業員の現場休憩所に行ってみました。入り口のドアを開けてみると、皆さんスマホ(スマートフォン)片手にじゅっと画面をのぞき込みながら操作していました。小生が現役のころ(昭和の後半期)の休憩所は、煙がもうもうと立っていて、話し声がうるさいくらいでした。◆それにしても、スマホの普及率には驚きましたね。発売以来、あつという間に世界を席巻してしまいました。発信・受信だけだった携帯電話が、いまではカメラとパソコン機能を備えて、若者たちには絶大な信頼と必要性を得ています◆小生達、団塊世代はスマホ・パソコンはどちらも苦手な人が多いです。ライン、ウェブ、SNSなど、全然無理です。それでも、日常生活を営んでいくのに不便を感じていません。「4G」「5G」が無くても全然OKですよ。

(N・F)

実習を繰り返す事が大切 救命救急(AED)講習

1月16日の朝10時、比企消防本部から救命救急士のお二人が講師として人体模型とAEDを携えて支部事務所に来てくれました。

社保対部長のあいさつ、講師から講習手順などの話の後、三班に分かれ実習を行いました。

次にAEDの使い方、周囲への注意喚起を交えての実習も行い、私

達疑問にも分かりやすく答えて頂きました。実際に現場に立ち会える事は大切なことですが、心構えの一つとして、とても有意義な時間を頂

いたと感謝しています。このような実習は回数重ねる事が大切なのだと感じた一日でした。

(松山中央)



真剣に実習にのぞむ参加者

記

俺らの自慢の仲間

「組合でがんばる仲間」自慢の仲間」を紹介していきます。

3回目の今回は、川島分会の さん(副分会長)から自身の生い立ちや組合への思いを寄せて頂きました。

さん(川島)

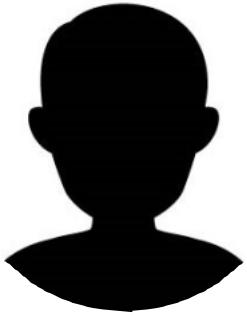

74年前、上州(現群馬県)新田郡国定村に生まれました。幼いころ、父が戦地でマラリアに罹って亡くなり、4人の子供を抱えながら母は大変苦勞しながら育て上げました。私は次男坊で意外と楽な家、物事はあまり深く考えることが苦手でした。小学校は家から歩いて3分くらいの分校で、友達と遊ぶ休みをしても先生が自宅まで迎えに来るような状況でした。生家の物入小屋には、大層な葛籠(つづら)や日本刀、槍などと思われる貴重なものが数多くありまし

たが、ほとんどを私が父へしてしまいました。さて、私が組合にお世話になったのは、昭和53年(1978年)だったと思います。当時、川越支部の事務所が借家の2階にあり、仲間が温かく迎えてくれました。あれから43年が経ち、現在は東松山支部で、役員の経験もさせてもらいました。

社会の中で活動するには個人では何もできません。誰もが今よりもっと幸せになり、明日の生活をより豊かに、と考えると、組織の存在が重要となります。組織の力(リソース)をフル活用して悔いのない人生を送ってほしいもの

です(仕事、資格融資、相談、仲間)など。

人間は、生まれ育った環境、教育、時代背景などによって考え方や生き方などが変わっていきませんが、自分なりの理想をつかみ、生きることの意匠を考へることが大切だと思います。組合活動も全力で、がむしゃらにやってきました。でも、今後はシニア友の会でもがんばります。



どけん共済会20周年キャンペーン

大抽選会

当選者の声

昨年行われた「どけん共済会20周年キャンペーン大抽選会」の当選者が、賞品が届けられました。1月発表されました。東松山支部は45人の仲間が応募し、当選した仲間が喜ぶの声を紹介します。



「何気なく応募しましたが、まさか当選するとは。ありがとうございます。」

(さん・川島)



「ちょうど家を建てていたので、新築祝いになりました。ありがとうございます」

(さん・東北)



「主婦の会の役員会でみんなまで応募しました。やった甲斐がありました」

(さん・東北)



「もうすぐ75歳になります。良いお祝いになりました」

(さん・松山中央)

どけん共済会 × Rろうきん 口座開設キャンペーン

キャンペーン期間:2021年6月1日(火)～2022年5月31日(火)

期間内に下記の条件①、②をともに満たした方に

クオカード500円分プレゼント!

条件① 中央ろうきん 普通預金口座を新規に開設

条件② エース預金口座を新規に開設し、月々5,000円以上のお積立(*)を設定

クオカード500円分をプレゼント

【中央ろうきんへの取次ぎを希望の方は支部事務所まで】 (*普通預金からの振替によるお積立)

エース預金 積立式の定期預金です。普通預金からの自動振替により積立てるので、無理なく自然に貯まります。

※埼玉建組員の方のみを対象とさせていただきます。※クオカードの進呈はキャンペーン期間内に対象のお取引をお申込みいただいた場合に対象となります。※キャンペーン対象者は、2021年8月末、11月末、2022年2月末、5月末時点の取引状況により選定し、2021年9月、12月、2022年3月、6月の中旬に当金庫に登録の住所にクオカードを発送する予定です。※クオカードはお一人につき1枚(500円分)を上限とさせていただきます。※当金庫に登録の住所が異なる場合、当選権利は失効となる場合がございます。※クオカード発送までに中途解約された場合は、クオカード進呈の対象外となります。

共済給付金の振込口座にオススメ!

総合共済の給付金(3万円超)の振込口座をろうきん口座に指定すると振込手数料はかかりません。ろうきん口座の開設をおすすめします

商品・サービスに関する問い合わせは

〈中央ろうきん〉への取次ぎをご希望の方は支部事務所まで
商品・サービスの問い合わせは
〈中央ろうきん〉東松山支店

☎ 0493-23-6161

担当: 関田(セキタ)まで

主婦の会 法人チケット

主婦の会取り扱いの「ムーミンバレーパーク」の2つのゾーン「ムーミンバレーパーク」の一日券が500円引きで購入でき、メッツァビレッジのショップで使えるクーポンがもらえるなど、企業向け公式福利厚生サービス「モイクラブ(Moi Club)」に登録することで利用できます。

飯能市の宮沢湖にあるテーマパーク「メッツァ」。カヌー体験・ワークショップなどがある「メッツァビレッジ」と、ムーミンの物語を主題とした「ムーミンバレーパーク」の2つのゾーンがあります。「ムーミンバレーパーク」の一日券が500円引きで購入でき、メッツァビレッジのショップで使えるクーポンがもらえるなど、企業向け公式福利厚生サービス「モイクラブ(Moi Club)」に登録することで利用できます。

購入は、左記チャート以外での入場はできません。

購入に必要なパスワードは主婦の会機関紙「いちご」をご覧ください。

購入はスマホのみで、決済はPayPayもしくはクレジットカードのみとなります。スマホ画面のチケット以外での入場はできません。

【優待料金】
 大人：3200円
 子ども：2000円
 ↓1500円

MoiClub

特別優待価格で MOOMINVALLEY PARK の入園チケットが購入可能！

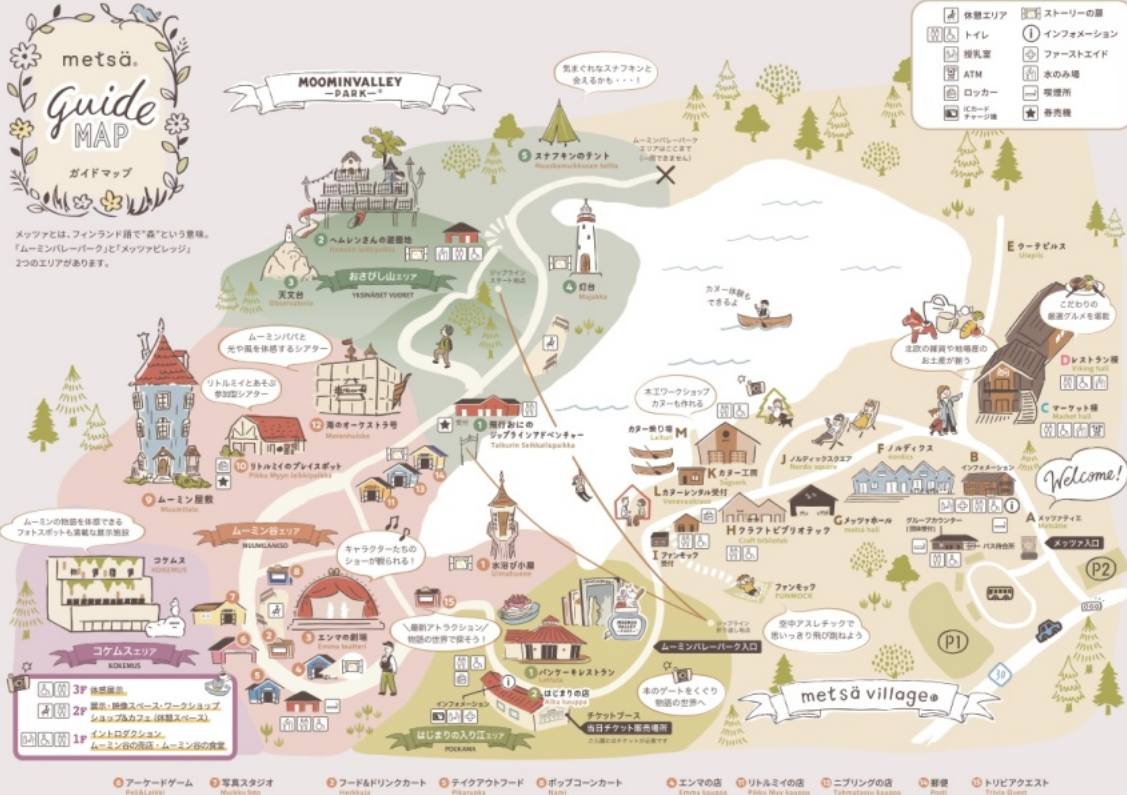

購入方法 How To Buy

STEP1 専用サイトへアクセス
 会社専用サイトにアクセスしてください。

STEP2 パスワード入力
 企業様に発行されているパスワードをご入力下さい。

STEP3 購入枚数選択・購入
 PayPay 決済・クレジットカードに対応しております

当日パークのエントランスではスマホにて購入画面をご提示下さい！

PassMarket バスマーケット Yahoo!JAPAN のシステムを使用しています。

アクセス方法・営業時間

〒357-0001 埼玉県飯能市宮沢 327-6 メッツァ

平日 無料 土日祝 最大1500円
 土日祝に限り、メッツァビレッジで5000円以上のお食事お買物をいただいた方には駐車料金を無料に致します。※ムーミンバレーパークでのお買い物は含まれません。

- ・狭山日高インターチェンジから県道 262 号線経由 5.4km
- ・青梅インターチェンジから県道 218 号線経由約 11km
- ・飯能駅北口から宮沢湖入り口まで約 3km
- ・西武池袋線「池袋駅」より「飯能駅」下車 (ラビュー約 40分 急行約 48分)
- ・飯能駅北口から宮沢湖入り口まで約 3km
- ・JR 八高線「八王子駅」より「東飯能駅」下車 (35分)

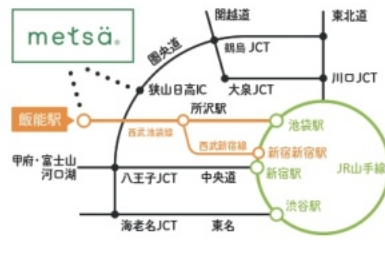

MOOMINVALLEY PARK 平日：10:00～17:00 土日祝：10:00～18:00
 metsävillage. 平日：10:00～18:00 土日祝：10:00～19:00

日程	分会	時間	会場
3月28日 (月)	松山中央 (8～11班)	19:00～	松山町公会堂
	東北	19:00～	大岡市民活動センター
	吉見東	19:00～	東野ふれあいセンター
3月29日 (火)	松山中央 (1～7班)	19:00～	支部事務所
	吉見西	19:00～	西部ふれあいセンター
	唐子	19:00～	唐子市民活動センター
	川島	19:00～	川島町コミセン
3月30日 (水)	直属 分会に取りに行けなかった方	14:00～ 19:00～	支部事務所

2022年・土建国保 保険証渡し会のお知らせ

左表の日程で保険証渡し会をおこないます。2022年4月から使用する保険証もプラスチック製となり、1年(2022年4月)～

2023年3月31日有効となります。当日は、引き続き感染対策をおこないなから運営していきます。

現在お持ちの保険証については、4月以降に回収していきます。

西部地域主催 フルハーネス特別教育

(フルハーネス型安全帯使用作業特別教育)

【日時】4月3日(日) 9時50分～18時20分頃
※受付は9時30分～
【場所】東松山市民文化センター 大会議室
(東松山市六軒町5-2)
★駐車場は、会館横になります。

【受講資格】18歳以上の組合員
【申込み】①受講料8,000円(24歳以下の組合員は6,000円)
②顔写真3cm×2.4cm 1枚

【定員】30人(定員になりしだい締め切ります)
【注意事項】マスクの着用・入退場時の手洗いは必ずお願いいたします。新型コロナウイルス感染防止対策として、万が一の場合は、保健所へ氏名・連絡先をご報告させていただきます。



安全帯 2019年(平成31年)2月から 改正されました

- 「安全帯」の名称を「墜落制止用器具」に改めます
- 「墜落制止用器具」として認められるのは、「胴ベルト型(一本つり)」と「ハーネス型(一本つり)」のみです
- 「胴ベルト型(U字つり)」の使用は認められません

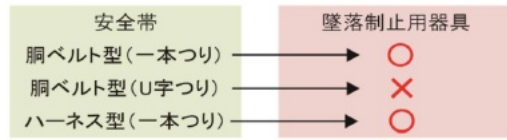

- 以下の①～③の条件にいずれも当てはまる作業をおこなう場合は、「安全衛生特別教育」を受けなければなりません
- ①高さが2m以上
- ②作業床を設けることが困難
- ③フルハーネス型の墜落制止用器具を使って作業する

注意

2022年1月2日からは旧規格の胴ベルトおよびフルハーネスは使用できなくなります



【規格の簡単な見分け方】
胴ベルトおよびフルハーネスに取り付けられているタグを確認してください。
◆旧規格の標記:「安全帯の規格」.....X (2022年1月2日からは現場で使用できません)
◆新規格の標記:「墜落制止用器具の規格」.....○

3・13重税反対全国統一行動 東松山・比企地域集会

日時 3月11日(金)
午前9時15分開場・9時45分開会予定

会場 ガーデンホテル『紫雲閣』

東松山市箭弓町2-5-14 東松山駅西口徒歩7分

※昨年と会場が異なります

総合共済 1月給付

みんなの助け合い

※敬称略

【病氣見舞金】

【宿泊補助金】

【資格取得祝金プレミアム】

【死亡弔慰金家族】

給付金3万円未満の場合は班会議を通じて班役員から手渡しとなります。

【結婚祝金】

3万円以上の場合は指定口座へ振込みです。

【出生祝金】

【長寿祝金】



《組合費の納入をお願いします》

毎月の組合費は、班ごとの集まり(班会議)で集金しています。班会議(班ごとに15日前後に開催されています)では、組合費の納入と合わせて、組合からの大事なお知らせや総合共済(各種見舞金や祝金など)の申請受付をしています。

「仕事などで間に合わない」「集まりに若干不安がある」などの理由でやむを得ず班会議に参加できないときには、班役員に事前にご連絡の上、支部事務所まで納入をお願いします。納入は毎月19日(土日祝の際は翌日)までをお願いします。

未納が続くと資格が停止となり、労災保険や火災共済など組合で扱っている各種業務が利用できなくなりますので、期日に間に合わない場合は、支部事務所までご相談ください。

1月の組合費納入数・納入率(1/21現在)

分会	組織数	納入数	未納数	納入率
松山中央	157	144	13	91.7%
東北	170	170	0	★100.0%
唐子	109	99	10	90.8%
川島	131	131	0	★100.0%
吉見東	91	91	0	★100.0%
吉見西	111	107	4	96.4%
全分会	769	742	27	96.5%